

**Compte-rendu réunion de chantier n°09 : mercredi 19/07/2017**

Chantier M et Mme [REDACTED]

Lieudit [REDACTED]

**Coordonnées des clients :**

Portable M. [REDACTED] : 06. [REDACTED]

Adresse mail : [xyz@gmail.com](mailto:xyz@gmail.com)

**Coordonnées des entreprises :**

Lot	Entreprise	Responsable du suivi	Portable	Mail	Présent	Absent	Excusé	Convoqué à la prochaine réunion
Maçonnerie	[REDACTED]	[REDACTED]	[REDACTED]	[REDACTED]@yahoo.fr				
Isolation/Plâtrerie/Peinture Rénovation des sols	[REDACTED]	[REDACTED]	[REDACTED]	[REDACTED]@orange.fr			x	x
Menuiseries extérieures métalliques	[REDACTED]	[REDACTED]	[REDACTED]	[REDACTED]@wanadoo.fr				
Menuiseries extérieurs PVC	[REDACTED]	[REDACTED]	[REDACTED]	[REDACTED]@orange.fr				
Electricité	[REDACTED]	[REDACTED]	[REDACTED]	[REDACTED]@michel-electricite.fr	x			x
Plomberie/Chauffage	[REDACTED]	[REDACTED]	[REDACTED]	[REDACTED].com				
Carrelage	[REDACTED]	[REDACTED]	[REDACTED]	[REDACTED]@sfr.fr	x			
Façade	[REDACTED]	[REDACTED]	[REDACTED]	[REDACTED]@sfr.fr	x			x
Menuiserie intérieur	[REDACTED]	[REDACTED]	[REDACTED]	[REDACTED]@neuf.fr			x	x
Coordination des travaux	ATEAS Coordination	Nicolas GIRARD	06.47.24.66.94	ateascoordination@gmail.com	x			

**1°) Réunion de chantier :**

La prochaine réunion de chantier se tiendra **mercredi 02 août à 14h00**

## **2°) Avancée des travaux :**

- La terre de terrassement du parking a été évacuée
- Les tuiles ont été mises en place pour fonder le parking
- Les déblais du terrassement des terrasses et du trottoir ont été évacués
- Le gravier (saint martin de Belleroche) a été remis en place
- Les bois de coffrage et les surplus de ferrailage ont été évacués
- Le robinet extérieur a été remis en service
- Les réseaux d'eau (chaude et froide) ont été dévoyé du mûr et repassé derrier le doublage de la cuisine jusqu'à la salle de bain de l'étage avec le chauffe eau
- Les réseaux pour la cuisine ont été préparés
- La peinture de la maison existante est terminée
- L'ouverture entre la cuisine et l'extension a été réalisée
- L'arrachage des sols et le ragréage ont été réalisés
- L'électricité de la partie existante est terminée



***Réalisation de l'enduit à la chaux sur moellon en cours***



***L'extension est plaquée et jointée***



***Déploiement des spots de plafond suivant répartition demandée par client***

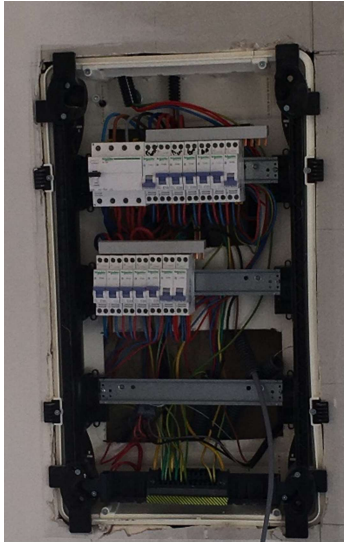

Réalisation en cours du tableau dans l'extension



**Les peintures étant terminées, chaque intervention devra se réaliser soigneusement. L'accès à l'étage doit se faire par l'escalier extérieur.**

### **3°) Phasage :**

Le placo, l'impression et l'enduit à l'ancienne seront terminés le 25/07.

Le carrelage sera réaliser les 26 et 27/07.

L'électricien intervient le 24 et le 28/07.

La peinture de l'extension sera réalisée semaine 31.

La façade sera réalisée au plus tard le 04/08.

La mise au propre du parking sera réalisée au plus tard le 04/08 (la mise en forme et la mise au propre de la cour avant sera réalisée début septembre)

### **4°) Points particuliers :**

██████████ (maçon) :

- ✚ **Rappel suite Oubli à réaliser**, couler une dalle de propreté (1m x1m) devant la porte de la cuisine et du hall d'entrée côté route. **A réaliser avant départ en vacances.**
- ✚ Prévoir reprise de la zone enherbée détériorée (passage camion jours de pluie) avec apport végétale + engazonnement en septembre/octobre. En profiter pour reprofiler espace autour micro station. **A réaliser avant départ en vacances.**
- ✚ Refaire seuil du châssis fixe extension suite erreur réalisation. **A réaliser avant départ en vacances.**
- ✚ Mettre couvercle sur les regards EP **A réaliser avant départ en vacances.**
- ✚ Reprendre seuil du châssis fixe

██████████ (plâtrier) :

- ✚ Lors de la peinture de l'extension, repeindre seuil salle de bain étage

██████████ (menuisier métallique):

- ✚ Changer les cylindres de manière à n'avoir qu'une seule et même clef pour les 4 portes

(menuisier PVC/ALU):

- ✚ Changer poignée de la porte du salon côté route Commandée, sera changée à la fin du chantier

(électricien):

- ✚ Eclairage de l'extension : interrupteur à droite de la porte en venant de la cuisine
- ✚ Eclairage extérieur : prévoir allumage sur détection ainsi que sur un interrupteur
- ✚ Rajouter une prise extérieure sur extension
- ✚ Mettre cache sur gaine en attente à côté du radiateur du hall du rez de chaussée
- ✚ Finir raccordement téléphone dans boîte WC hall rez de chaussée.
- ✚ Accrocher mieux les gaines en attente dans le placard électrique du rez de chaussée
- ✚ Prendre contact avec client pour organiser poser luminaires en différents point une fois l'achat terminés **A programmer début septembre**

(Plombier) :

- ✚ Poser paroi de douche

(carreleur) :

- ✚ Finir de carreler l'ensemble du WC y compris plinthes
- ✚ Commander et poser crédence cuisine suivant présentation ci-dessous

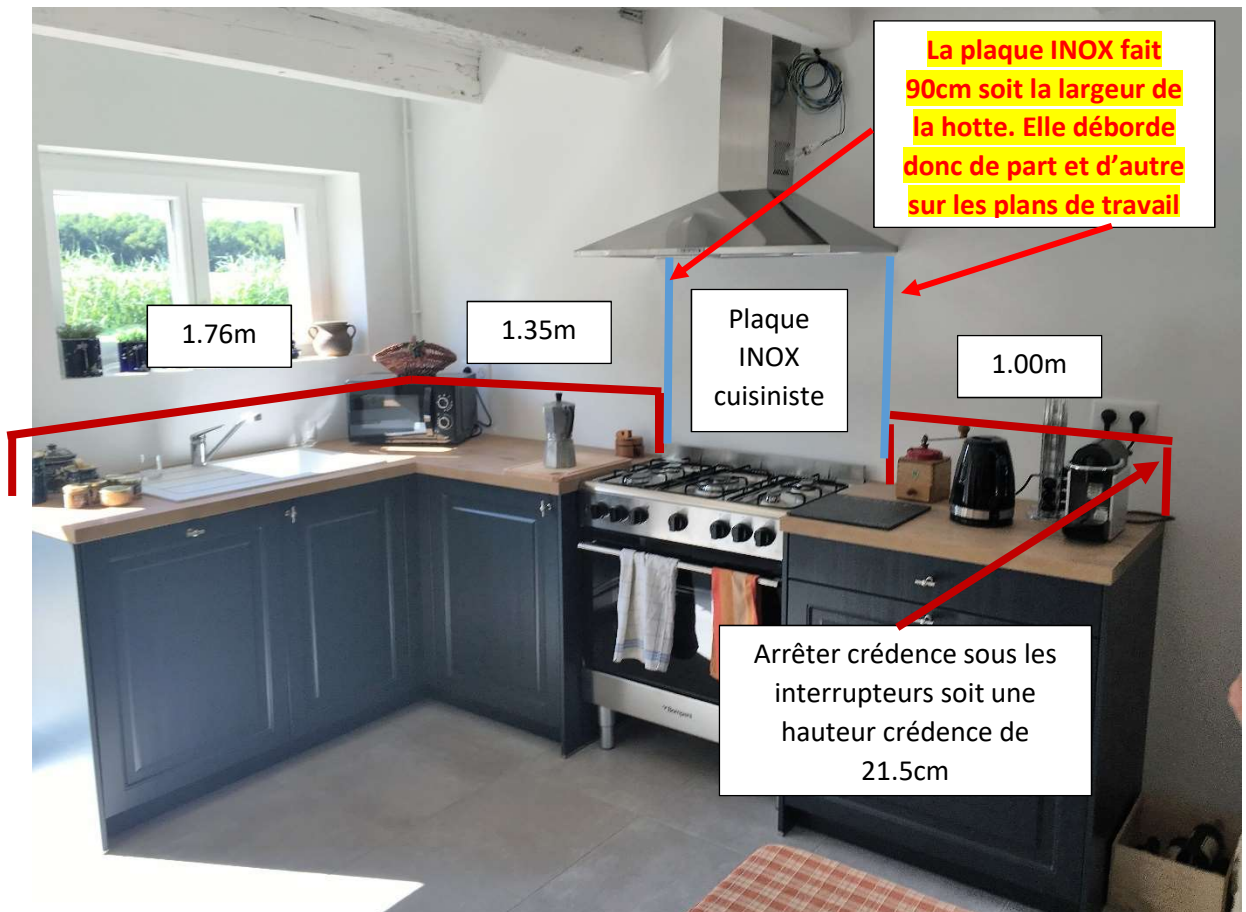

Représentation pose crédence :

(façadier) :

- ✚ Réaliser enduit extension avant le 04/08

[REDACTED] (menuisier intérieur) :

- ✚ Reprendre frisette au-dessus de la cabine de douche de l'étage



- ✚ Evacuer les anciennes portes (sur le balcon + dans la cour)
- ✚ Modifier volet chambre avec balcon de l'étage

**Toutes remarques relatives au présent compte-rendu devront être émises par mail dans les 48h suivant sa diffusion.**